La Provincia

Quotidiano

Data 20-12-2022
Pagina 44
Foglio 1

La raccolta di fondi per i nuovi spogliatoi Arriva anche Zelig

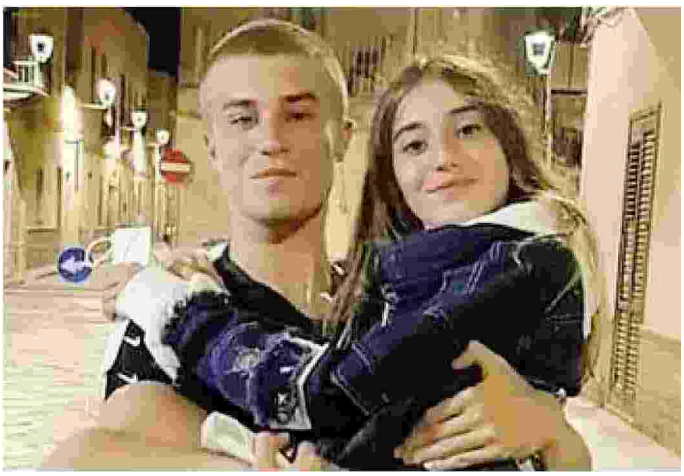

Samuele in un momento felice con la sorella Federica

Cermenate

Saranno realizzati al campo dell'oratorio di Asnago in ricordo di Samuele Merlo Lo spettacolo del 29 gennaio

Se in questi giorni si parla dell'oratorio di Asnago per i motivi sbagliati, dopo che il parroco è stato costretto a chiuderlo a causa del comportamento irrispettoso di troppi ragazzi, c'è chi invece quell'oratorio vuole farlo vivere, unendo i giovani e dando loro la possibilità di partecipare a esperienze positive grazie allo sport.

Per conservare la memoria di uno di loro, **Samuele Merlo**, che se n'è andato troppo presto, l'anno passato, a 19 anni appena. Il modo migliore per contribuire? Ridendo. Domenica 29 gennaio alle 17 la palestra Renato Malacarne ospiterà l'evento "Sorridiamo con Samu", serata di cabaret che vedrà protagonisti comici e cabarettisti provenienti dai più famosi programmi Tv, da Zelig a Colorado.

Lo spettacolo rappresenterà l'occasione per raccogliere fondi per realizzare i nuovi spogliatoi al campo da calcio dell'oratorio di Asnago.

Dedicandoli proprio a lui, che è stato un atleta della Virtus Cermenate per tutti gli anni delle giovanili dal 2005 al 2018. "Samu" era un ragazzo gentile e un grande appassionato di sport, che amava allenarsi e giocare con i propri compagni, mettendosi alla prova e condividendo quelle esperienze uniche che solo lo sport riesce a regalare.

Per questi la famiglia ha deciso di promuovere un progetto per costruire i nuovi spogliatoi per il campo della frazione cermenatese, con tre stanze a disposizione dei giovani atleti, 150 almeno, dell'oratorio e dell'Associazione Sportiva Consolini, sostenendo con un gesto concreto l'avvicinamento dei ragazzi all'attività sportiva.

È possibile contribuire effettuando una donazione sul sito della Fondazione Provinciale della Comunità Comasca, sostenendo la campagna all'indirizzo https://dona.fondazione-comasca.it/campaigns/facciamo-squadra-per-crescere-insieme/. Oppure partecipando alla allo spettacolo del 29 gennaio, presentato da Eleonora Rossi, offerta minima 20 euro. I biglietti possono essere acquistati a Cermenate da Mosca-Tel, statale dei Giovi 69; Edicola Conzon, via Scalabrini 72; Angolo del Pane, via Don Luigi Sturzo 21, o alla palestra di via Montale. Oppure contattando il numero 335.814.1220. **s. cat.**

Ritaglio stampa ad uso esclusivo del destinatario, non riproducibile.

129258

Fond.Comunitarie - Como