Quotidiano
19-12-2023
Pagina 33
Foglio 1

La Provincia

Tiratura: 20.266
Diffusione: 19.877

www.ecostampa.it

Trentamila euro per restaurare due tele preziose

Menaggio

La parrocchia di Croce valorizza due tele di pregio grazie a un contributo della Fondazione della comunità comasca nell'ambito del bando "Tutela patrimonio storico e artistico 2023".

Ad un partecipato incontro pubblico, dopo una presentazione ad opera di **Emanuele Pitto**, il parroco, don **Pierino Riva**, e la restauratrice incaricata, **Angela Cal**, hanno illustrato i contenuti del progetto: si tratta di un intervento conservativo che salverà dal degrado naturale del tempo un "Cristo crocifisso" e l'"Assunzione della Vergine", tele di circa sei metri quadrati ciascuna, la prima risalente al Seicento e la seconda al Settecento, posizionate l'una di fronte all'altra nella parrocchiale della frazione, più precisamente nell'area del presbiterio.

Don Pierino Riva
Parroco

Ha fatto da storico dell'arte locale il professor **Federico Cereghini**, che ha fornito ai presenti preziosi dati storici e curiosità sui due dipinti, di pregiata fattura ma di autori sconosciuti.

Il "Cristo crocifisso", in particolare, riprende il volto santo di Lucca, famosa scultura che la leggenda definisce un'immagine acheropita, ossia non fatta da mano d'uomo, e venne donato alla frazione di Croce da tale Guicciardini di Firenze nel 1634, quando ancora non esisteva la chiesa.

La parrocchia di Croce ha ottenuto 18mila euro dalla Fondazione comasca, ma ora deve raggiungere quota 30mila, che è l'importo di spesa richiesto dal restauro.

La parrocchia ha già aperto un conto corrente apposito alla Banca Popolare di Sondrio per contribuire al (Iban: IT42M0569651520000020404X07). **G. Riv.**

L'intervento del professor Federico Cereghini e i dipinti da restaurare

Angela Cal parla nella chiesa di Croce FOTOSERVIZIO SELVA

Il Cristo Crocifisso

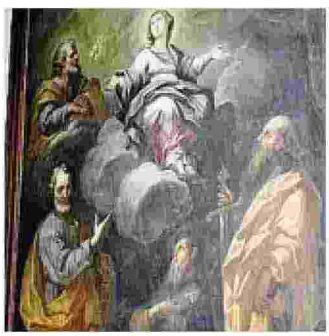

L'Assunzione della Vergine

Ritaglio stampa ad uso esclusivo del destinatario, non riproducibile.

129258

L'ECO DELLA STAMPA®
LEADER IN MEDIA INTELLIGENCE

Fond.Comunitarie - Como